

# MONTHLY MEMBERSHIP PROGRESS REPORT

LIEU FRANCE

District 103 N

Results as of: 5/31/2021

| Clubs                    |                                   |                |               |
|--------------------------|-----------------------------------|----------------|---------------|
| RESULTATS POUR 2020-2021 |                                   |                |               |
| TRIMESTRE                | BUT CONCERNANT LES NOUVEAUX CLUBS | NOUVEAUX CLUBS | CLUBS ANNULÉS |
| JUILL/AOÛT/SEP           | 0                                 | 0              | 0             |
| OCT/NOV/DÉC              | 0                                 | 0              | 0             |
| JAN/FÉV/MARS             | 0                                 | 0              | 0             |
| AVRIL/MAI/JUIN           | 1                                 | 1              | 0             |

| Membres                  |  |                                   |   |
|--------------------------|--|-----------------------------------|---|
| RESULTATS POUR 2020-2021 |  |                                   |   |
| TRIMESTRE                | OBJECTIF DE CROISSANCE NETTE DE L'EFFECTIF | CROISSANCE ACTUELLE DE L'EFFECTIF | TOTAL DES MEMBRES RADIES (y compris les transferts) |
| JUILL/AOÛT/SEP           | 10   | 18                                | 50  |
| OCT/NOV/DÉC              | 45   | 29                                | 51  |
| JAN/FÉV/MARS             | 45   | 10                                | 26  |
| AVRIL/MAI/JUIN           | 10   | 45                                | 66  |

BUTS ET NOUVEAUX CLUBS REELS - CUMULATIF

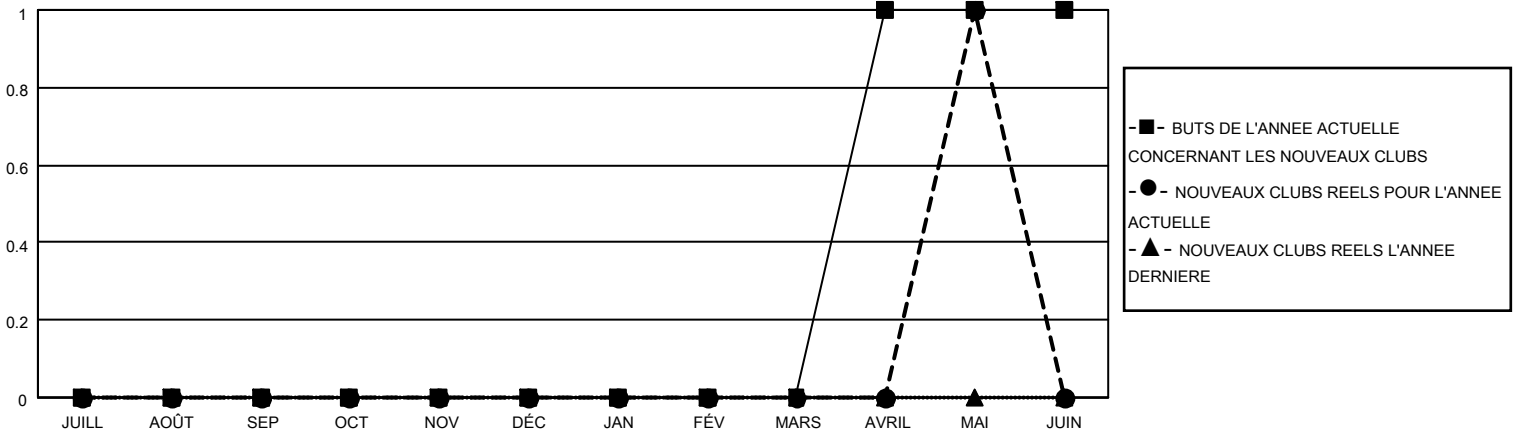

BUTS ET MEMBRES REELS - CUMULATIF

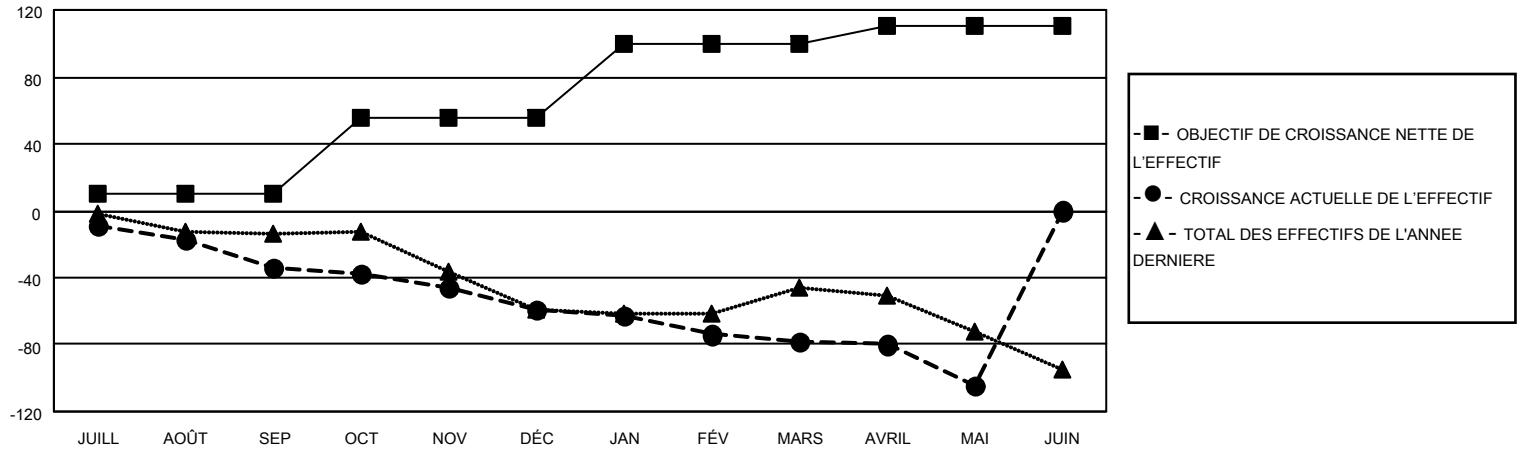

|                       |  |  |                |
|-----------------------|--|--|----------------|
| CLUBS RADIES: 0       | 33 CLUBS OF 104 ONT AJOUTE 1 OU PLUSIEURS NOUVEAUX MEMBRES | <u>DISTRIBUTION PAR SEXE</u>                               |                |
|                       |  | HOMME  | 1,687 (81.85%) |
|                       |  | FEMME  | 374 (18.15%)   |
| <u>MEMBRES RADIES</u> |  | NOMBRE TOTAL DE MEMBRES D'UNITÉS FAMILIALES                |                |
| DECEDE                | 21   | 50   |                |
| CLUB ANNULE           | 8  | MEMBRES DE FAMILLE QUI RÈGLEMENT LA MOITIÉ DES COTISATIONS |                |
| AUTRE                 | 164  | 25   |                |
| TOTAL                 | 193  |  |                |

[CLIQUEZ ICI POUR LES INFORMATIONS CUMULATIVES SUR LES EFFECTIFS](#)